



Les Infos

De Ferrières-Saint-Mary

De l'Alagnon au Mont Journal

Bulletin municipal

Numéro 12

Juin 2026

ÉDITO



Le mot du maire



Chères Ferrièresaises, Chers Ferriérois,

Je tiens tout d'abord à vous exprimer ma plus profonde gratitude. En nous renouvelant votre confiance lors du dernier scrutin municipal, vous nous offrez l'opportunité de continuer à faire rayonner notre belle commune. Soyez assurés de notre dévouement total. Votre **nouvelle équipe municipale**, unie et impatiente de poursuivre le travail engagé, vous est présentée en page 6 avec les fonctions de chacun, au plus près de vos attentes et du service public.

Notre action s'inscrit sous le signe du dynamisme et de la fidélité à notre patrimoine. Ainsi, vous découvrirez en pages centrales un formidable **jeu de l'oie « Ferrières-Saint-Mary »**. Conçu pour petits et grands, il vous permettra de redécouvrir l'histoire de notre saint fondateur, Saint Mary, et les richesses de notre terroir. Une aventure que je vous invite à prolonger « grandeur nature » en famille ou entre amis grâce à l'Escape Game disponible sur notre site internet (accessible directement via le QR code en bas de page).

Cet attachement à notre cadre de vie porte ses fruits et fait rayonner Ferrières-Saint-Mary bien au-delà des frontières du Cantal. C'est avec une immense fierté que nous entamons cette saison : pour la deuxième année consécutive, **notre aire Camping-Car Park se classe dans le Top 10 national**, s'affirmant comme la **première aire du Cantal et de toute l'Auvergne**, plébiscitée par ses visiteurs avec la note exceptionnelle de 4,7/5. Plus encore, le **renouvellement de notre label « Premium Green »** vient garantir le caractère éco-responsable de cet aménagement.

Cette exigence environnementale se reflète également dans notre camping, niché au cœur d'une zone Natura 2000 préservée. Un joyau que les touristes et les habitants peuvent explorer grâce au **sentier pédagogique** qui relie harmonieusement notre zone d'hébergement (camping et chalets) aux commerces du bourg, au fil de l'eau, en suivant l'Alagnon.

Toutes ces réalisations et les projets à venir sont portés par une **gestion financière rigoureuse**. Le budget 2026, détaillé en page 2, pérennise notre capacité d'action sans peser sur les contribuables. Cette saine gestion, qui fait la force de notre commune, a d'ailleurs été officiellement reconnue au plus haut niveau par l'attribution de la prestigieuse **Marianne d'Or en décembre 2025**. Une distinction nationale qui honore l'ensemble de notre communauté.

Ensemble, continuons à faire de Ferrières-Saint-Mary une commune vivante, accueillante et exemplaire.

Bel été à toutes et à tous, et bonne lecture !

Franck de Magalhães
Maire de Ferrières-Saint-Mary



Découvrez notre site internet !

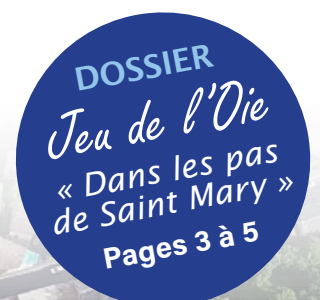

Infos pratiques

Mairie et Agence Postale

04 71 20 61 88

commune.ferrieresstmary@orange.fr

Lundi, mardi et vendredi :

8h00-12h30 et 13h00-15h30

Mercredi et jeudi : 8h00-12h30

Le maire reçoit en mairie les lundis de 16h00 à 18h00

Gendarmerie de Massiac

04 71 23 02 92

Pompiers de Neussargues

en Pinatelle 04 71 20 05 81

Hautes Terres Communauté

04 71 20 22 62

contact@hautesterres.fr

Hautes Terres Tourisme

04 71 20 09 47

contact@hautesterrestourisme.fr

Sous-Préfecture de Saint-Flour

04 71 60 02 03

Syndicat des eaux de la

Grangeoune 04 71 23 03 77

4 rue Albert Chalvet 15500 Massiac

SIGAL (Syndicat interdépartemental de

gestion de l'Alagnon) 04 71 23 19 84

6 rue du Docteur Mallet 15500 Massiac

Vos commerces

Supérette Vival 06 58 26 21 60

Bar/Restaurant/Tabac

Hôtel des Voyageurs

04 71 20 60 24

Budget municipal 2026



Un cap maintenu pour l'avenir de Ferrières-Saint-Mary

Investir pour notre village tout en protégeant le portefeuille des administrés : voilà le cap fixé par le Conseil Municipal lors du vote du budget primitif 2026. Adopté à l'unanimité (11 voix pour), ce budget d'un montant total d'environ 1,1 million d'euros témoigne d'une gestion rigoureuse et résolument tournée vers l'avenir.

Section de Fonctionnement : Un quotidien maîtrisé

La section de fonctionnement s'équilibre à **712 288,15 €** et permet de faire tourner les services municipaux au quotidien.

- **Principales recettes :** Au-delà du report des années précédentes (298 840 €), le budget s'appuie sur les impôts et taxes (185 944 €), les dotations (141 300 €) ainsi que les revenus de nos locations (51 400 €) et du camping (13 694 €).
- **Principales dépenses :** Les charges générales (362 968 €) et les charges de personnel (138 500 €) constituent le cœur de nos dépenses de gestion.
- **La bonne nouvelle :** Grâce à notre gestion rigoureuse, nous dégageons un excédent de 118 504 € de fonds propres directement injectés... dans nos projets d'avenir !

Section d'Investissement : 387 462,79 € pour dynamiser notre commune

Grâce à nos fonds propres et à un soutien massif de nos partenaires publics (Département, Région, État), nous lançons une belle vague de projets et de rénovations pour embellir notre cadre de vie et soutenir nos commerces :

- **Attractivité & Commerces :** Rénovation des cuisines des chalets (60 000 €) et rénovation thermique du bâtiment de la boulangerie avec création d'un appartement séparé (60 000 €).
- **Cadre de vie & Aménagements :** Travaux futurs de l'église classée de Saint Mary Le Cros (70 000 €), finalisation du réaménagement de la place de la Fontaine (25 000 €), ainsi que de nouveaux équipements (barbecue, portail...).
- **Patrimoine & Identité :** Poursuite de la rénovation de nos fours (petit patrimoine : 10 000 €) et réfection de la porte de l'église de Lusclade (10 000 €).

Zéro hausse d'impôt, Zéro emprunt

C'est la grande satisfaction de cette année : **les taux de fiscalité communaux restent inchangés pour 2026**. Malgré un contexte économique complexe, la municipalité fait le choix fort de ne pas augmenter la pression fiscale locale et de ne pas recourir à l'emprunt.

Pour réussir ce pari, notre stratégie est claire : une maîtrise stricte des charges courantes et une recherche active de subventions auprès de nos partenaires (État, Région, Département). De plus, nous mettons l'accent sur le développement de nos propres recettes locales, notamment grâce à la valorisation de notre offre touristique et locative (camping, chalets, gîte et logements communaux que nous continuons à moderniser).

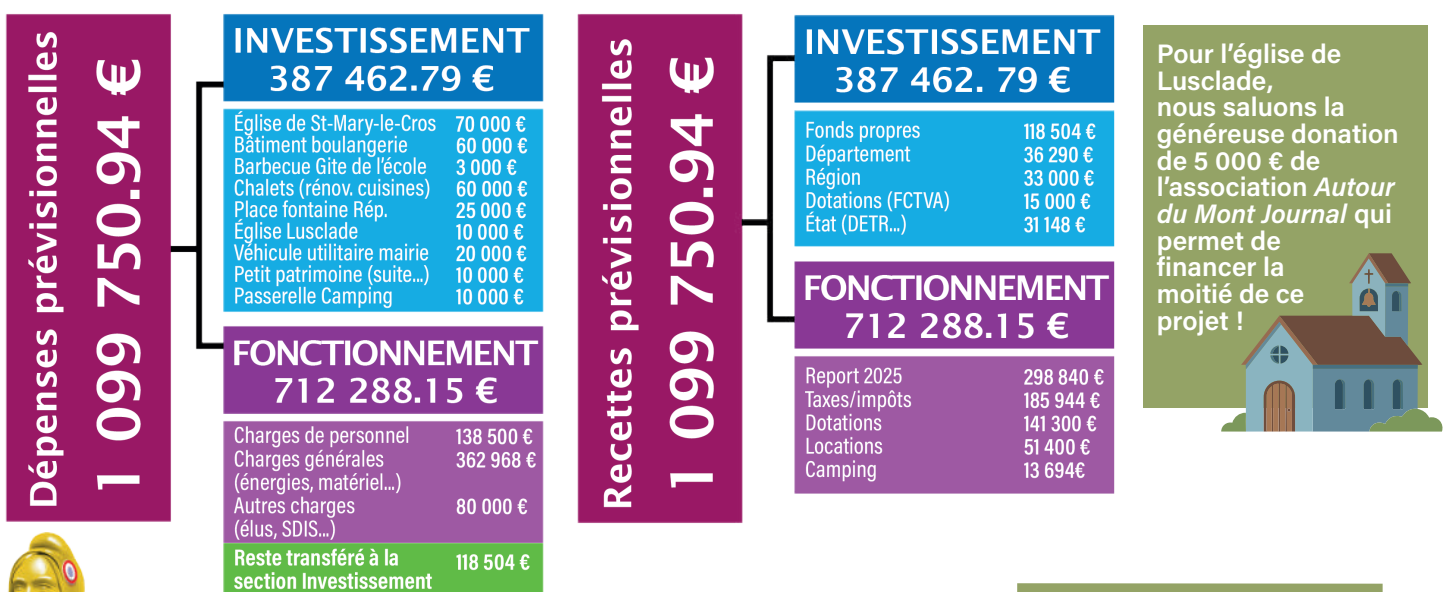

Le saviez-vous ?

La commune de Ferrières-Saint-Mary a obtenu la prestigieuse distinction de la Marianne d'Or en décembre 2025 pour sa bonne gestion communale (0€ de dettes, 0 augmentation d'impôts communaux pendant 6 ans malgré de nombreux investissements comme la rénovation du camping, de la salle polyvalente, la création du Gîte de l'école de Lusclade, d'un parcours pédagogique sur l'Alagnon et la rénovation du petits patrimoine etc)

JEU DE L'OIE



“DANS LES PAS DE SAINT MARY”

Devenez les pèlerins modernes de Ferrières-Saint-Mary !

Ce jeu de l'oie vous invite à découvrir en famille l'histoire de Marius, cet ermite du III^e siècle devenu Saint Mary, évangéliste de la Haute-Auvergne qui a marqué notre territoire. C'est l'occasion de découvrir son inspirante histoire, ainsi que la richesse patrimoniale et naturelle qui fait de Ferrières-Saint-Mary une commune touristique de pleine nature !

Armez-vous d'un dé, de pions, d'un bloc-notes, et partez découvrir notre patrimoine naturel et historique comme un pèlerin, en suivant les traces de Saint Mary.

Bon voyage sur les 30 km de sentiers de Ferrières !

Le saviez-vous ?

Saint Mary (né Marius), est un Romain, envoyé au III^{ème} siècle par le premier évêque de Clermont, Saint Austremonne, pour évangéliser la Haute-Auvergne (le Cantal), notamment un lieu sacré païen ancestral au sommet de l'actuel Mont Journal, alors appelé Mont Jupiter ou Mont Jovis. Guérisseur, Saint Mary, prêcha à son pied sur sa chaire et convertit le temple gallo-romain au christianisme. Ce temple fut ensuite rasé, détruit, et est depuis surmonté d'une croix issue des forêts alentours. Fortement marquée par l'image tutélaire de Saint Mary, la population en a gardé le souvenir à travers des légendes et des lieux miraculeux, comme des fontaines ou sa chaire de prédication. Preuve de son immense rayonnement, l'ermite a également donné son nom à d'autres communes comme Saint-Mary-le-Plain, ainsi qu'au célèbre et majestueux Puy Mary.

Son sépulcre fut érigé dès le V^e siècle sur le site bien nommé de Saint-Mary-le-Cros, c'est à dire le « creux » (la tombe) où fut construite en au IX^e siècle une église désormais classée Monument Historique, l'une de plus anciennes du Cantal.

RÈGLES DU JEU

- 1** Munissez-vous d'un dé et d'un pion par joueur.
- 2** Lancez le dé à tour de rôle et avancez du nombre de cases indiqué
- 3** **Les Cases Spéciales («Oie»)** : À Ferrières, les oies sont remplacées par **Saint Mary**. Si vous tombez dessus, rejouez le même score !
- 4** **Les Cases Étapes** : Vous devez y faire une halte et lire l'histoire.



ARRIVÉE !

Vous êtes de retour au bourg de Ferrières, face à l'œuvre de Jules Bétailles (1911). Observez sa Marianne coiffée d'épis de blé et ses têtes de faunes représentant les quatre saisons. Le Monument aux morts est une création de son fils Pierre Bétailles en 1922

28



29



30

27



26



25

On descend !

24



23

22

21



14



15

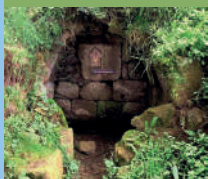

16

On monte !

17

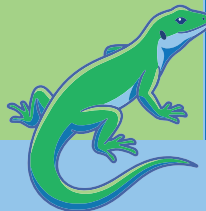

18

On descend !

19

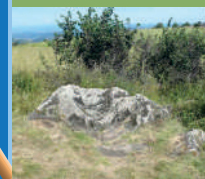

20

13



12

On descend !

11



10

9



8

On monte !

7

Départ

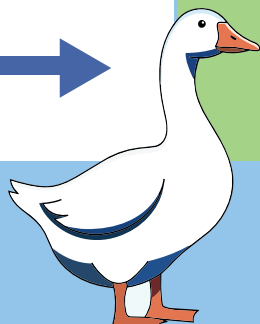

1

On monte !

2

3



4

5



6

C'est parti, suivez les cases !

- 1** L'aventure commence au pied de l'Alagnon !
- 3** Case Saint Mary ! Félicitations, grâce à l'aide du Saint **VOUS AVANCEZ DU MÊME NOMBRE DE POINTS.**
- 5** **ÉTAPE 1 : L'Église de Ferrières.** Cet édifice du XIX^e siècle de style roman abrite le bras reliquaire de Saint Mary, classé monument historique qui date du XV^e siècle. Cette relique sacrée rappelle la puissance du divin et ressemble à la main de justice des rois de France.
- 7** Le sentier grimpe vers le Mont Journal ! Vos lacets se défont, **PASSEZ VOTRE TOUR** pour les renouer.
- 9** Case Saint Mary ! Le vent du Cantal vous pousse vers les sommets, **REJOUÉZ !**
- 10** **ÉTAPE 2 : L'Église Saint-Mary-le-Cros.** Posé à ras de falaise, ce phare de la Via Arverna domine la vallée. C'est l'un des plus anciens lieux chrétiens du Cantal (V^e siècle), ancien Sépulcre de Saint-Mary, cette charmante église est classée . Son coffre en chêne qui abritait les reliques de Saint Mary fut fracassé en 1050 par les troupes de la comtesse d'Ermangarde d'Apchon pour voler son crane sacré. On y trouve aussi son cercueil symbolique avec fleurs de lys datant du XV^eme siècle. Objet classé également.
- 12** Rencontre sauvage ! Un cerf majestueux traverse le chemin. Chaque automne vous pouvez entendre le brame du Cerf sur Ferrières-Saint-mary. Émerveillé, **VOUS AVANCEZ DE 2 CASES.**
- 14** Case Saint Mary ! Le souffle du saint vous guide, **REJOUÉZ.**
- 15** **ÉTAPE 3 - La Fontaine Saint-Austremoine.** Près du village de Lachaud, cette source mérovingienne en pierre de tuf a désaltéré le premier évêque de Clermont en l'an 289 alors qu'il rejoignit l'ermite mourant. Depuis, on dit que ses eaux sont miraculeuses apportent la guérison à ceux qui la boivent.
- 17** Attention où vous marchez ! Un magnifique lézard vert se dore au soleil sur une lauze. **RECULEZ DE 1 CASE** pour ne pas lui faire peur.
- 19** **ÉTAPE 4 - La Chaire de Saint-Mary.** Au bas du Mont Journal, Saint Mary s'asseyait sur ce fauteuil de basalte pour prêcher devant des foules immenses pour les convertir au Christianisme. Venez vous asseoir sur ce rocher et posez vos doigts dans les empreintes de Saint Mary pour soigner vos maux de reins. On dit que ce siège est miraculeux et diffuse une force tellurique.
- 21** Case Saint Mary ! Un coup de main magique de Saint Mary, **REJOUÉZ !**
- 23** **ÉTAPE 5 - Le Mont Journal.** Vous êtes au sommet d'une Montagne Sacrée, point culminant de la planète de Saint Flour à 1183 m. d'altitude et son point de vue époustouflant à 360 °! Ancien lieu de culte dédié à Jupiter, Saint Mary y érigea la toute première croix monumentale de la Haute-Auvergne au III^e siècle, après la conversion au christianisme de ce lieu païen.
- 25** **ÉTAPE 6 - La Fontaine de Laro.** C'est l'heure de la descente. Vous faites une halte à cet abreuvoir situé entre le village de Signalade, du Ventoux et de Lusclade. Une construction typique de moyenne montagne pour vous rafraîchir comme le bétail et les pèlerins d'autrefois. De nombreuses fontaines abreuvoir sont présentes sur le territoire notamment à Lusclade.
- 27** Repos au bord de l'eau. Après avoir descendu le Mont Journal, vous regagnez la vallée de l'Alagnon. Vous apercevez une loutre qui joue dans l'Alagnon, mais aussi un héron. Vous restez immobile devant la rivière pour les admirer : **PASSEZ VOTRE TOUR.**
- 29** Case Saint Mary ! Dernière ligne droite, vous êtes presque au bout de votre parcours de pèlerin, **REJOUÉZ.**
- 30** ARRIVÉE !

Vos 11 élus municipaux



Le Maire Franck de MAGALHAES

Vice-président de Hautes Terres Communauté
Président du SIGAL (Syndicat Interdépartemental de Gestion de l'Alagnon)

LES ADJOINTS



1^{er} Adjoint au maire Daniel SALSAC

En charge des travaux, de l'entretien des biens communaux et de la voirie.



2^e Adjointe au maire Sonia CHADEL

En charge du suivi de développement touristique, équipements touristiques (camping, chalets et gîte) et des ressources humaines

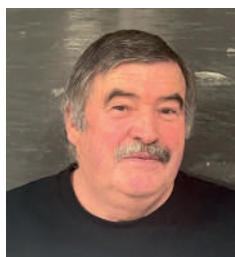

3^e Adjoint au maire Patrice BAUGER

En charge de l'animation, de l'attractivité, de la prévention et de la sécurité civile.
Président du Comité d'Animation, Correspondant Défense



Marie-Josée GARLASCHI

Présidente déléguée de la Commission Animation, culture
Membre de la commission : Action sociale, fleurissement et associations



Annie ENGLEADOW

Présidente déléguée de la Commission action sociale, fleurissement et associations
Membre de la commission : Tourisme, attractivité économique et ressources humaines



Pauline JOUVE

Membre du Bureau de la Grangeoune
Membre des commissions : Action sociale, fleurissement et associations
Voirie et travaux

LES CONSEILLERS



Alexandra BERTHON

Présidente déléguée de la Commission tourisme, attractivité économique, ressources humaines
Membre des commissions : Action sociale / Animation, culture

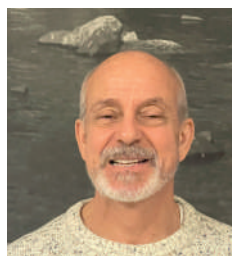

Marc ACIEN

Conseiller au Syndicat d'Énergie du Cantal
Membre des commissions : Animation, culture
Tourisme, attractivité économique et ressources humaines
Voirie et travaux



Bruno MARTIN

Président de la Commission voirie et travaux



Jackie CHALIER

Conseiller au Syndicat d'Énergie du Cantal
Membre de la commission : Action sociale, fleurissement et associations

Ferrières-Saint-Mary en mouvement !

Cérémonies commémoratives

Les commémorations des 81 ans de la Victoire du 8 mai 1945 ont eu lieu sur les monuments aux morts de Ferrières, Lusclade mais aussi à Valjouze, Merci aussi à nos deux fidèles porte-drapeaux, Daniel Salsac, 1er Adjoint et Jackie Chalier Conseiller municipal, à Eric Job maire de Valjouze et aux enfants, Lohan et Malone, qui ont accompagné les élus pour le dépôt de gerbe !



Succès du Marché de Printemps du vide-greniers 2026



C'est sous le soleil que le Comité d'Animation présidé par Patrice Bauger a organisé l'édition 2026 de son marché de printemps et son vide-grenier le dimanche 26 avril dernier, avec succès !

À l'honneur ...



Simone Tissier, pour son engagement au sein de nos concitoyens comme: secrétaire de Mairie de 1958 à 1961, Conseillère municipale de 1983 à 1995, membre active de la FNACA, du Comité d'Animation et de la Pétanque de l'Alagnon, tout cela en étant gérante de son bar pendant près de 58 ans, s'est vu remettre naturellement la médaille de la commune de Ferrières-Saint-Mary par le Maire.

Le secret de la longévité à Lusclade !



C'est à Lusclade, dont l'air vivifiant favorise la longévité, qu'Albertine Baguet a soufflé ses 100 bougies !

En guise de reconnaissance et pour célébrer ce jalon remarquable, la médaille de la commune de Ferrières-Saint-Mary lui a été officiellement décernée le jour de son anniversaire.

Le camping au TOP !



Après avoir rejoint en 2025 le club très fermé des campings labellisés « PREMIUM GREEN » de Camping-car Park. (61 aires comme la nôtre sur les 600 Camping-car Park), garantie d'une qualité écoresponsable de l'aire, pour la deuxième année consécutive, nous sommes dans le Top 10 des aires les mieux notés par les usagers avec une note de 4,7/5 !

Randonnée de la Pentecôte

Pour sa 40^{ème} édition, la randonnée pédestre de la Pentecôte a fait le plein avec la participation de la guide d'Epiphytes Magiques qui a fait découvrir un certain nombre de plantes sur le parcours. Passionnant !



Exposition du 14 au 26 juillet 2026
à la Salle François Aurouze
« Tradition et décoration sur le bâti ancien »

Sur les façades de nos anciennes maisons rurales de Haute Auvergne, le décor n'est jamais le fruit du hasard. Les propriétaires d'autrefois ne se contentaient pas d'inscrire leur nom sur le linteau de la porte d'entrée ; ils y gravaient des symboles forts.



La croix, le cœur, le laurier, la rouelle, la marguerite sont autant de marques profanes ou religieuses qui racontent l'histoire des croyances locales. Au fil de l'exposition, vous apprendrez à déchiffrer ces symboles, véritables livres ouverts sur les rites d'autrefois.

Cette quinzaine culturelle sera également un espace de partage. Autour des panneaux de l'exposition, vous aurez le plaisir de retrouver et d'échanger avec des artistes contemporains, et notamment avec notre talentueux sculpteur ferriérois, Pierre Boudet.

De 15h à 17h tous les jours | Entrée libre et gratuite
Inauguration : le mardi 14 juillet à 11.

Le saviez-vous ?

L'origine du nom du village Monsteroux

Bâtie sur son « suc » (sommets volcaniques) qui surplombe les magnifiques gorges de l'Arcueil, Monsteroux viendrait du latin « monte subterior » (le mont inférieur) par rapport au « suc » voisin, le Mont-Journal. D'autres prétendent que cela vient de l'ancien occitan « Montsétéroux » signifiant Mont Roux, par rapport à la couleur de l'argile exploitée sur place.

Habité depuis la plus haute Antiquité, ce fut un lieu où l'on fabriquait avec l'argile rouge du Mont-Journal notamment des tuiles romaines. Technique qui fut ramenée de Lezoux dans le Puy-de-Dôme par Saint Mary lui-même, d'après les légendes, voir de Rome. Un lieu-dit garde la trace de cette production : La Tuilière.

Ouvrages

En projet : Une Bande Dessinée « Saint Mary et Ferrières »



L'agenda prévisionnel

Du 14 au 26 juillet :

Exposition « Tradition et décoration sur le patrimoine bâti ancien » à la salle François Aurouze

18 et 19 juillet :

Fête patronale de Lusclade

25 juillet :

Repas « Aligot » par l'association *Autour du Mont Journal*

28 juillet :

Rendez-vous avec les astres par l'association *Autour du Mont Journal* à Lusclade

Du 14 au 16 août :

Fête patronale de Ferrières

22 et 23 août :

Fête du four de Lusclade

26 avril :

Rendez-vous avec les astres par l'association *Autour du Mont Journal* à Lusclade

13 octobre :

Interclub - Club des genêts d'or
Salle polyvalente F. Aurouze

17 et 18 octobre :

35^e Fête du Cidre et de la Pomme à Ferrières

31 octobre :

Repas « Tout Choux » par l'association *Autour du Mont Journal* à Lusclade

28 novembre :

Téléthon du *Comité d'Animation* de Ferrières à la salle François Aurouze

Les marchés de Ferrières

16, 23 et 30 juillet (18h-20h)

6, 13 et 20 août (18h-20h)

Toujours disponible

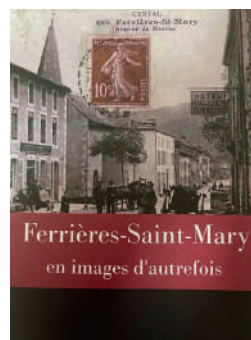

En mairie pour 15€ seulement
ou sur [Amazon.fr](https://www.amazon.fr) en format
tablette Kindle pour 3,99€